HAIX BE Safety 40 mid blue (S3) ESD



Izvedba: gležnjar
Zaščitna kapa: plastična kapa
Vmesni podplat: tekstilni protivbodni vmesni podplat
Lastnosti: 100% brez kovinskih delov , ESD certificirani , z membrano
Dodatne zahteve: CI , ESD , HI , HRO , SRC , WR
Znamke: Haix
Predpis: EN ISO 20345
Gornji material: mikrovlakna , tekstil
Material podplata: guma



OPIS IZDELKA za HAIX BE Safety 40 mid blue (S3) ESD

LAHKA, ŠPORTNA ZAŠČITNA OBUTEV, VODOODPORNA IN ZRAČNA GORE-TEX® MEMBRANA
Vodoodporni in zračni zaradi 3 slojne Gore-Tex® membrane, vlaga ne more pronicati skozi in izhlapi na zunanji strani • optimalno odvajanje vlage • brez kovinskih delov • ESD certificiran • snemljiv in pralen notranji vložek, ki vpija vlago in se hitro suši • peta čevlja zagotavlja dobro podporo stopala • odporen na olje in bencin, robustni gumijasti podplat • dober oprijem na mokrih, spolzkih in kamnitih površinah • ne pušča sledi • odsevni trakovi na stranek zagotavljajo boljšo vidljivost
MATERIAL: ojačana mikrovlakna
PODPLAT: guma

PREDPIS
Certificirano glede na:
EN ISO 20345 S3 HRO HI CI WR SRC

Schloffer in Drevenšek d.o.o.
Puhova ulica 6
2250 Ptuj, Slovenija

Tel.: +386 (0)2 796 10 80
Faks: +386 (0)2 796 10 81
info@schloffer.si, www.schloffer.si

Za vas smo dosegljivi:
Pon-čet 7:00–15:30 h
Pet 7:00–13:00 h

plastična kapa, protivbodni tekstilni vmesni podplat

	ŠT. IZD.	VELIKOST
	HX-00539	39 (UK 5,5)
	HX-00547	47 (UK 11,5)

PREDPISI za HAIX BE Safety 40 mid blue (S3) ESD

EN ISO 20345

Schloffer in Drevenšek d.o.o.
Puhova ulica 6
2250 Ptuj, Slovenija

Tel.: +386 (0)2 796 10 80
Faks: +386 (0)2 796 10 81
info@schloffer.si, www.schloffer.si

Za vas smo dosegljivi:
Pon-čet 7:00–15:30 h
Pet 7:00–13:00 h

EN ISO 20345 | Osebna varovalna oprema - Zaščitna obutev



Evropski predpis EN ISO 20345 določa osnovne zahteve in (neobvezno) dodatne zahteve za zaščitno obutev. Obutev, ki ustreza predpisu EN ISO 20345 morajo imeti specifično obliko, zaščito prstov, lastnosti podplatov, protizdrsnost, ergonomske lastnosti, zgornje dele čevljev, trdnost ter ustreza zahtevanim preizkusnim kriterijem. Zaščitna obutev je glede na osnovne zahteve navedene v predpisu EN ISO 345 in glede na izpolnjevanje pomembnih zaščitnih funkcij razvrščena v različne zaščitne razrede:

Oznake dodatnih zahtev:

A – antistatični čevlji
C – Prevodnost
E – Absorbcija energije v petnem delu
I – Električno izolirana zaščita noge
M – Zaščita srednjega dela stopala
P – Protivbodna zaščita
AN – Ojačana zaščita gležnja
CI – Izolacija pred mrazom
HI – Toplotna izolacija
CR – Zaščita pred vrezi gornjega dela podplata
FO – Odpornost podplata na gorivo
HRO – Odpornost podplata pri kontaktni vročini (+300 °C/min)
WR – Vodotesnost celotnega čevlja
WRU – Odpornost pred vpijanjem in prodiranjem vode
SRC – Protizdrsnost (podlaga jeklo/glicerin in ploščice/sulfat (SRC= SRA+SRB)

Kategorija	Zaščitna kapa	Dodatne zahteve			
Razred 1 Čevlji iz usnja ali drugih materialov, z izjemo polne gume ali polimer čevlja		Zaprt del pete, antistatične lastnosti, prevzem energije v peti, odpornost na gorivo	Odpornost na vdor vode in vpijanje vode	Protivbodna zaščita	Profiliran podplat
SB	✓				
S1	✓	✓			
S1P	✓	✓		✓	
S2	✓	✓	✓		
S3	✓	✓	✓	✓	✓
Razred 2 Polna guma ali čevlji iz polimerja		Zaprt predel pete, antistatične lastnosti, prevzem energije v peti, odpornost na gorivo	Odpornost na vdor vode in vpijanje vode	Protivbodna zaščita	Profiliran podplat
SB	✓				
S4	✓	✓			
S5	✓	✓	✓	✓	✓

Haix - Preberite več o Haix tehnologijah



ESD - ELECTRO STATIC DISCHARGE:

Čevlji s funkcijo ESD preprečujejo elektrostatičnost uporabnika in tako ščitijo zelo občutljive sestavne dele in opremo. Ti posebni modeli so antistatični v območju od 1 x 105 do <108 ohmov (največ 100 megaohmov).

Schloffer in Drevenšek d.o.o.
Puhova ulica 6
2250 Ptuj, Slovenija

Tel.: +386 (0)2 796 10 80
Faks: +386 (0)2 796 10 81
info@schloffer.si, www.schloffer.si

Za vas smo dosegljivi:
Pon-čet 7:00–15:30 h
Pet 7:00–13:00 h

GORE-TEX® VODOODPORNOST, ZRAČNOST, VETROODPORNOST

Naloga membrane GORE-TEX® je vzdrževati mikroklimo telesa tudi pri dežju, vetru in znojenju ter s tem nuditi uporabniku dolgotrajno udobje. To dosežemo z več kot 1,4 milijarde por na cm^2, ki so 20.000-krat manjše od kapljice vode in še vedno približno 700-krat večje od molekule vodne pare. To omogoča, da znoj, ki izhlapi na koži, pobegne navzven, voda pa ne more prodreti, tako prostor okoli telesa vedno ostane suh in topel. Poleg tega so izdelki GORE-TEX® absolutno odporni proti vetru in tako preprečujejo tako imenovani "učinek mrzlice vetra".

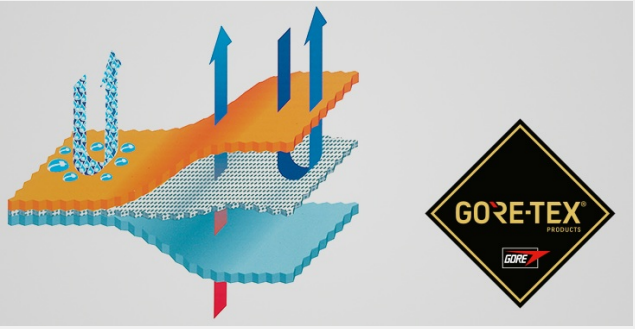

Schloffer in Drevenšek d.o.o.
Puhova ulica 6
2250 Ptuj, Slovenija

Tel.: +386 (0)2 796 10 80
Faks: +386 (0)2 796 10 81
info@schloffer.si, www.schloffer.si

Za vas smo dosegljivi:
Pon-čet 7:00–15:30 h
Pet 7:00–13:00 h